move.ru
10 лет вместе

https://oae.move.ru/objects/9277460860

Создано: 20.04.2025 в 16:03

Обновлено: 27.10.2025 в 13:25

Алексей Королев, Smart Home Invest

79850828082

Дубай, Dubai Marina, Dorra Bay

712 329 $

Дубай, Dubai Marina, Dorra Bay

для заметок

Квартира

Количество комнат	4
Жилая площадь	120 м^2
Площадь кухни	30 м^2
Общая площадь	171 м^2
Этаж	12/21

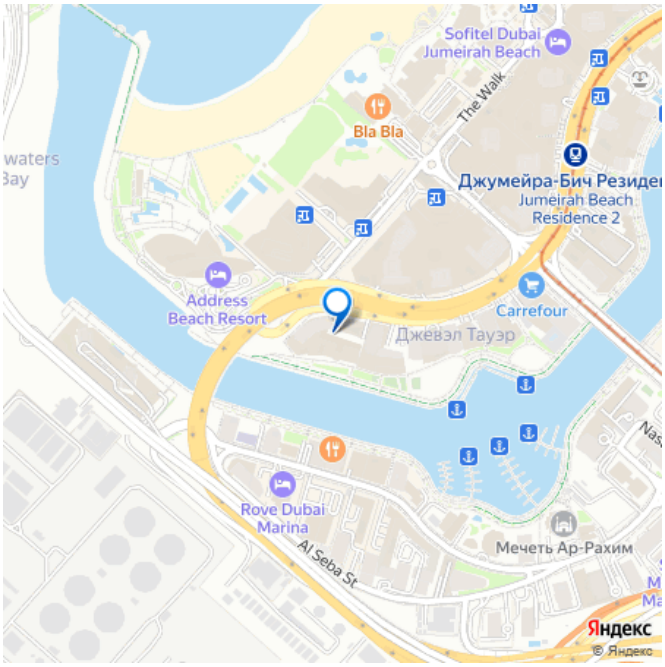

Детали объекта

Тип сделки	Продам
Раздел	Квартиры
Тип комнат	раздельные
Тип балкона	балкон
Тип санузла	два
Ремонт	

евро

Год постройки

2007 г.

интернет, лифт, парковка, охрана

Описание

Характеристики объекта: 3 спальни 3 санузла 1 большой балкон Площадь: 171 кв м 12 этаж (из 21) Без мебели и техники 2 парковочных мест Вакант Без ипотеки Dorra Bay – 22-этажная жилая башня, впечатляющая своим современным дизайном и изысканностью. Построенная в 2007 году, она стала одним из самых престижных жилых комплексов на Марине. Из башни открываются захватывающие виды на марину и город. Dorra Bay представляет собой идеальное сочетание современного комфорта, роскоши и удобства. 5 минут пешком от набережной JBR и пляжа, 5 минут пешком от трамвайной остановки JBR 2 и 15 минут пешком от торгового центра. Полная сумма вложений: $784 323 Стоимость объекта: $712 329 Стоимость ремонта: $1 370 Меблировка: $13 699 Комиссия: $14 247 Платеж в зем.департамент: $28 652 Регистрация сделки: $1 151 Юридическое сопровождение сделки: $2 192 Оформление чека: $10 685

move.ru

move.ru

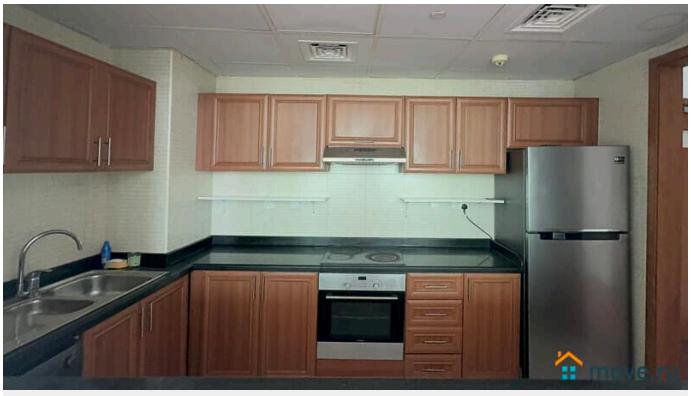
move.ru

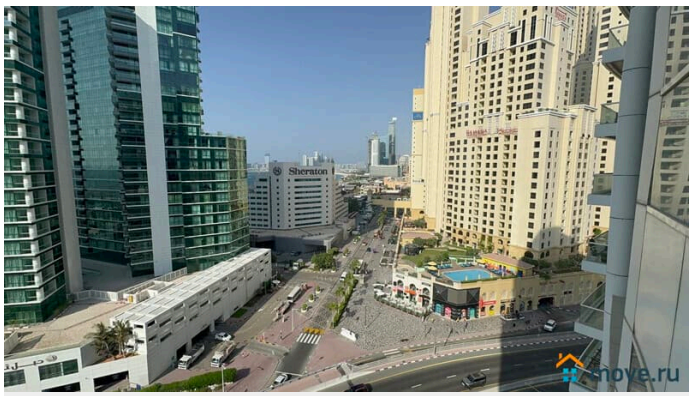
Sheraton
move.ru

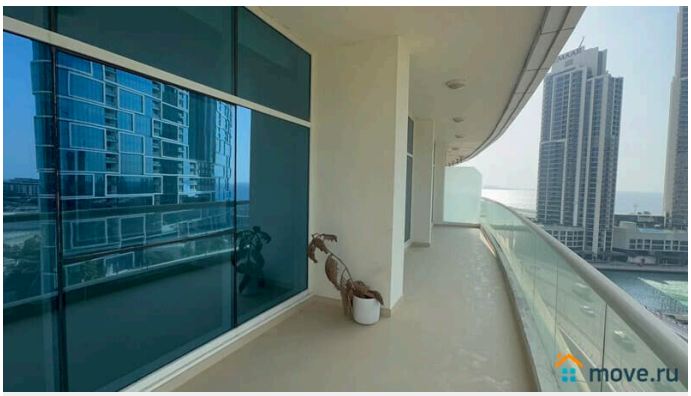
move.ru

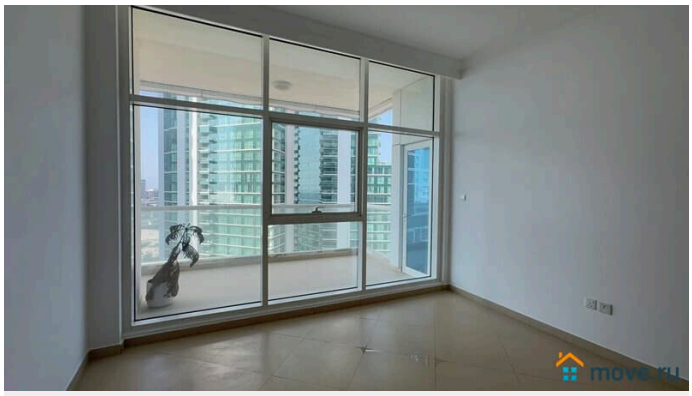
move.ru

move.ru

move.ru

BALCONY
LIVING AREA
BED ROOM
BED ROOM
MASTER BED ROOM
DINING
DRESSING
FOYER
KITCHEN
BED ROOM
TOILET
BATH ROOM
BATH ROOM
ENT.
move.ru

move.ru

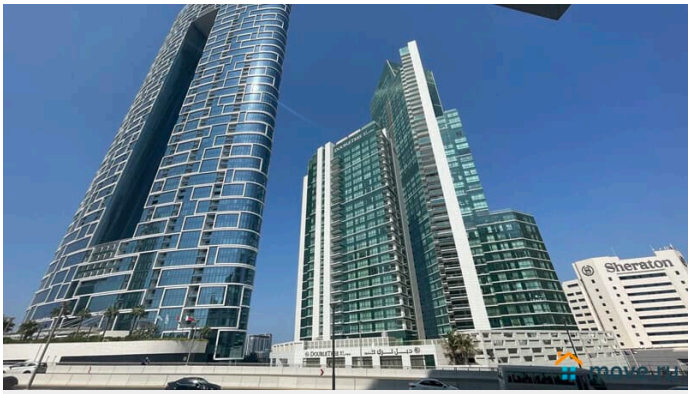
Sheraton
move.ru

600
547
773
move.ru

Sheraton
move.ru

move.ru

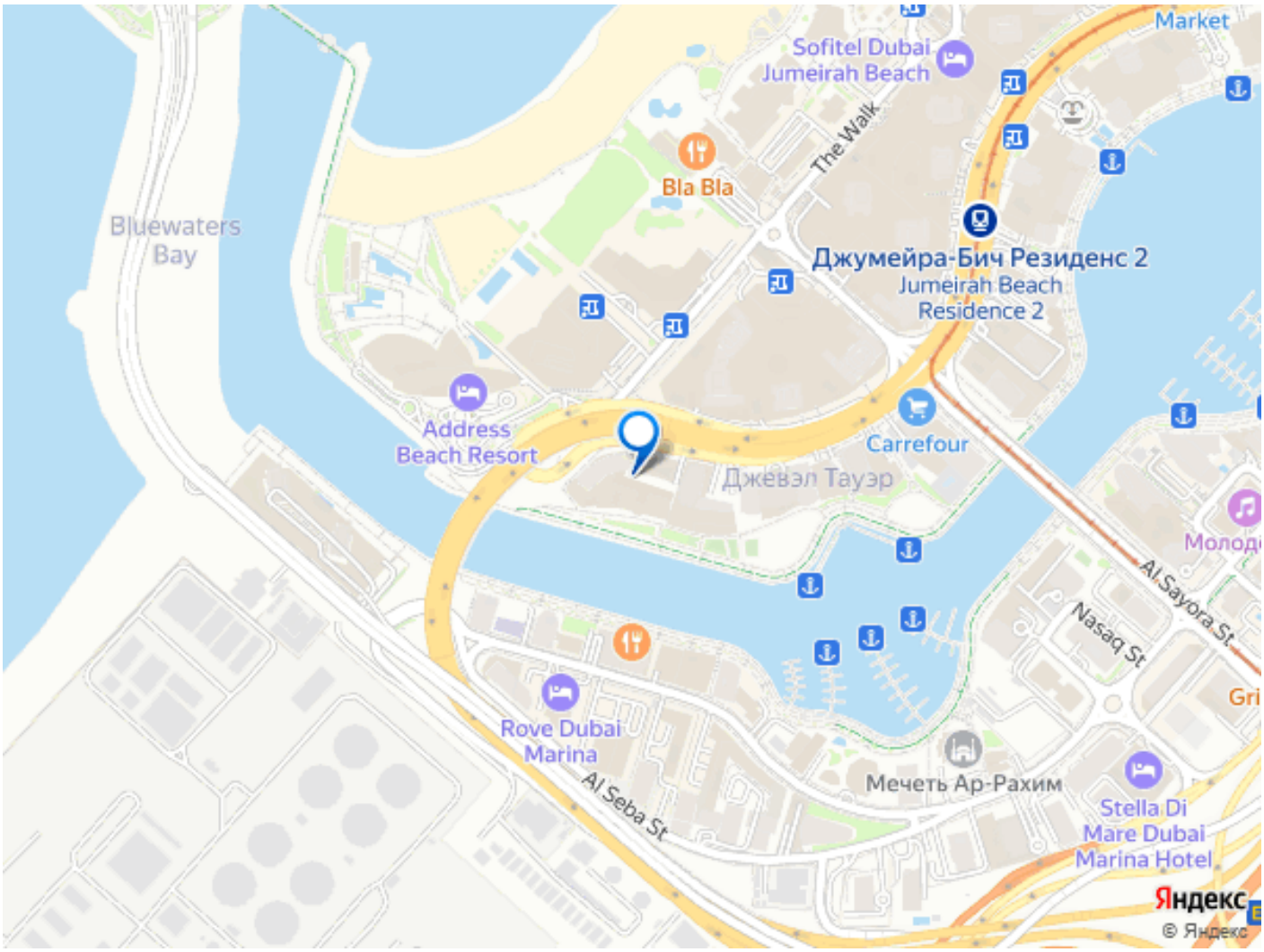

Move.ru - вся недвижимость России